

KELIONĖ AUTOMOBILIU

IŠMOKSITE:

Diskutuoti apie greičio ir kitus apribojimus
Kalbėti apie automobilių draudimo rūšis ir sąlygas
Sužinoti informaciją apie automobilių registravimo tvarką
Kaip elgtis įvykus eismo įvykiui
Kaip užpildyti eismo įvykio deklaraciją



Apsikeitimas informacija

PAGRINDINIAI SAUGAUS EISMO REIKALAVIMAI KELYJE

Vairuodamas vairuotojas negali viršyti leistino greičio. Kelių eismo taisyklėse nurodyti įvairūs greičio apribojimai, priklausomai nuo metų laiko ir kelio tipo. Pavyzdžiui, keliuose, kurie eina per gyvenvietes, maksimalus greitis yra 50 km/h. Labai svarbus yra vairuotojo stažas. Pradedantiesiems ar besimokantiems vairuoti automagistralėse ir greitkeliuose leidžiama važiuoti ne didesniu kaip 90 km/h, o kituose keliuose – ne didesniu kaip 70 km/h greičiu. Lietuvoje draudžiama vairuoti apsvaigus nuo psichiką veikiančių vaistų ar išgėrus alkoholio. Pradedančiųjų vairuoti kraujyje negali būti daugiau negu 0,0 promilės alkoholio, kitų vairuotojų – 0,4 promilės.

Su partneriu apsikeiskite informacija apie greičio, blaivumo apribojimus ir baudų dydžius už greičio viršijimą ir vairavimą išgėrus jūsų ir partnerio šalyje.

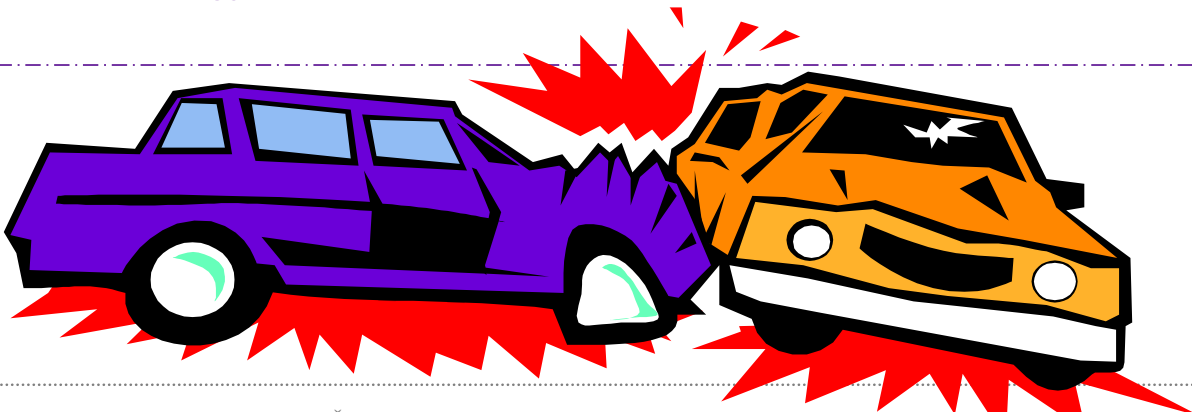

Scenarijus 1

AUTOMOBILIO ĮREGISTRAVIMAS

Pagyvenęs Lietuvoje pavargote važinėti viešuoju transportu ir nusprendėte įsigyti automobilį. Jau žinote, kad įsigijus automobilį reiks kreiptis į įmonę „Regitra“, kurioje automobilis bus užregistruotas. Jums neaišku, kokia yra įregistravimo procedūra ir kokius dokumentus reikės pristatyti. Nors daug informacijos galima rasti internete, jūs nelabai norite ja pasitikėti, nes dažnai įstatymai ir įvairios procedūros keičiasi. Be to, pačiame „Regitros“ interneto puslapyje kai kuri svarbi informacija suteikiama per elektroninius valdžios vartus. Kadangi nesate Lietuvos pilietis, nesate tikras, kad jums pavyks ten prisiregistruoti. Paskambinkite į šią įmonę ir išsiaiškinkite visus rūpimus klausimus:

- ❖ Procedūra
- ❖ Dokumentai
- ❖ Darbo laikas
- ❖ Valstybiniai numeriai



Jums gali prireikti:

Gal galite paaiškinti, kokia yra ...?
Kokius dokumentus turiu pristatyti?
Ar privalau turėti.....?
Per kiek laiko suteikiami valstybiniai numeriai?
Kokiomis dienomis galiu atvykti?

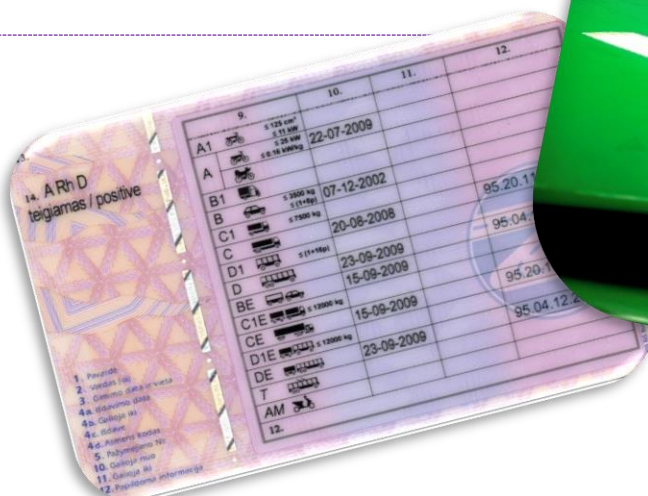

Scenarijus 2

AUTOMOBILIO DRAUDIMAS

Neseniai įsigijote automobilį, tačiau negalite eksploatuoti, kol jis neapdraustas privalomuoju civilinės atsakomybės draudimu. Kadangi automobilis naujas, jūs taip pat svarstote galimybę apdrausti savanorišku KASKO draudimu.

Paskambinkite į draudimo bendrovę ir išsiaiškinkite:

kokius dokumentus turite pristatyti, norėdamas apdrausti automobilį;

kuo naudingas KASKO draudimas;

kurio draudimo atveju galima gauti žaliają kortelę, leidžiančią keliauti į užsienį;

apie galimybę apsidrausti internetu;

kokiam laikotarpiui galima apsidrausti;

kur kreiptis įvykus eismo įvykiui.

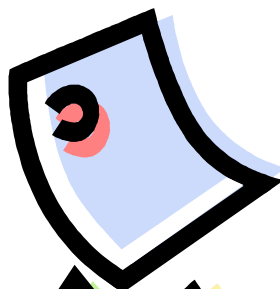

Jums gali prireikti:

Norėčiau daugiau sužinoti apie ...

Gal galėtumėte man paaiškinti, kuo naudingas ...

Kuo skiriasi ... nuo ...?

Sakykite, prašau, ar galėčiau apsidrausti ... ?

Kur pirmiausia skambinti įvykus eismo įvykiui?

Ar galėčiau sužinoti ... ?

3

Scenarijus 3

EISMO ĮVYKIS

Įsivaizduokite šią labai apmaudžią situaciją. Sėdite automobilyje sankryžoje ir laukiate, kada užsidegs žalias šviesoforo signalas. Stebėdamas eismą pro galinį veidrodėlį pastebite lėtai besiartinantį automobilį, kurio vairuotojas akivaizdžiai kalba mobiliuoju telefonu. Po akimirkos pajuntate lengvą smūgį į automobilį. Neatrodo, kad kito automobilio vairuotojas jaustųsi kaltas, nors puikiai žinote, kad vairuojant kalbėti mobiliuoju telefonu yra draudžiama. Turite išaiškinti šiam vairuotojui jo klaidas ir pareigas ir sutarti dėl žalos atlyginimo.

Jums gali prireikti:

Pone/ponia, privalote pripažinti savo kaltę.

Pone/ponia, nemeluokite.

Pone/ponia, aš aiškiai mačiau, kad kalbėjote mobiliuoju telefonu.

Ar žinote, kad kalbėti mobiliuoju telefonu vairuojant yra draudžiama?

Bet kokių atveju, jūs įvažiavote į mano automobilį, o ne aš.

Negi teks kviesi policiją?

Ką siūlote daryti?

Reikia užpildyti eismo įvykio deklaraciją.

Prašau pateikti savo ir automobilio dokumentus.



4

Rašymas

EISMO ĮVYKIO DEKLARACIJOS PILDYMAS

Kito automobilio vairuotojas pagaliau pripažino savo kaltę. Nusprendėte, kad policijos nekviessite ir užpildysite eismo įvykio deklaraciją. Su partneriu užpildykite eismo įvykio deklaraciją.

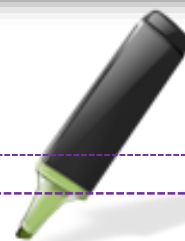

EISMO ĮVYKIO DEKLARACIJA

Lapas 2/2

1. Įvykio data: _____ Laikas: _____
2. Vietovė: _____ Vieta: _____
Valstybė: _____
Sužalojimai (netgi lengvi):
ne taip

4. Žala turtui
padaryta ne A ir B tr. priemonėms: ne taip
kt. objektams, išskyrus tr. priem.: ne taip

5. Liudininkai: vardai, pavardės, adresai, tel. Nr.: _____

A TRANSPORTO PRIEMONĖ

6. Draudėjas (žr. draudimo liudijime)
PAVARDĖ: _____
Vardas: _____
Adresas: _____
Pašto kodas: _____ Valstybė: _____
Tel. Nr. / el. paštas: _____

7. Transporto priemonė

TURINTI VARIKLĮ	PRIEKABA
Markė, modelis: _____	Markė, modelis: _____
Valstybinio Nr. ženklas: _____	Valstybinio Nr. ženklas: _____
Valstybė, kurioje registruota: _____	Valstybė, kurioje registruota: _____

8. Draudimo įmonė (žr. draudimo liudijime)
PAVADINIMAS: _____
Dr. liudijimo Nr.: _____
Žaliosios kortelės Nr.: _____
Draudimo liudijimas arba žalioji kortelė galioja nuo: _____ iki: _____
Išdavusi įstaiga / tarpininkas: _____
PAVADINIMAS: _____
Adresas: _____
Valstybė: _____
Tel. Nr. / el. paštas: _____
Ar pagal draudimo liudijimą atlyginama žala A transporto priemonėi? ne taip

9. Vairuotojas (žr. vairuotojo pažymėjime)
PAVARDĖ: _____
Vardas: _____
Gimimo data: _____
Adresas: _____
Valstybė: _____
Tel. Nr. / el. paštas: _____
Vairuotojo pažymėjimo Nr.: _____
Kategorija (A, B, ...): _____
Vairuotojo pažymėjimas galioja iki: _____

10. Rodykle nurodykite pradinio smūgio į A tr. priemonę vietą →

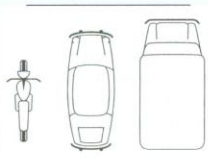

11. Matomi A tr. priemonės sugadinimai: _____

14. Mano pastabos:
Pildoma, jei eismo įvykis įvyko Lietuvoje. / Complete if accident happens in Lithuania.
Patvirtinu, jog esu atsakingas (-a) už padarytą žalą. / I am liable for causing the damage.
V. pavardė / Name: _____
Parašas / Signature: _____

12. APLINKYBĖS

Užbraukite langelius, šalia kurių nurodytos eismo įvykio aplinkybės
** išbraukite, kas netinka*

A

1 * stovint / sustabžius

2 * pradėdant važiuoti / atidarant dureles

3 stabdant

4 išvažiuojant iš stovėjimo vietos, privataus sklypo, šalikėlės

5 įvažiuojant į stovėjimo vietą, privataus sklypą, šalikėlę

6 įvažiuojant į žiedinę sankryžą

7 važiuojant žiedinėje sankryžoje

8 atsitrenkiant į ta pačia kryptimi ir ta pačia keliu juosta važiuojančios transporto priemonės galinę dalį

9 važiuojant ta pačia kryptimi, tačiau kita keliu juosta

10 persirikiuojant

11 lenkiant

12 sukant į dešinę

13 sukant į kairę

14 važiuojant atbuline eiga

15 įvažiuojant į priešpriešinio eismo juostą

16 sankryžoje atsitrenkiant iš dešinės

17 nesuteikiant pirmenybės teisės ar nepaisant raudono šviesoforo signalo

įrašykite užbrauktą langelių kiekį

13. Eismo įvykio schema susidūrimo metu

Pažymėkite: 1. kelio planą - 2. rodyklėmis A ir B transporto priemonių judėjimo kryptis - 3. jų padėtis susidūrimo metu - 4. kelio ženklus - 5. gatvių pavadinimus ar kelių numerus

B TRANSPORTO PRIEMONĖ

6. Draudėjas (žr. draudimo liudijime)
PAVARDĖ: _____
Vardas: _____
Adresas: _____
Pašto kodas: _____ Valstybė: _____
Tel. Nr. / el. paštas: _____

7. Transporto priemonė

TURINTI VARIKLĮ	PRIEKABA
Markė, modelis: _____	Markė, modelis: _____
Valstybinio Nr. ženklas: _____	Valstybinio Nr. ženklas: _____
Valstybė, kurioje registruota: _____	Valstybė, kurioje registruota: _____

8. Draudimo įmonė (žr. draudimo liudijime)
PAVADINIMAS: _____
Dr. liudijimo Nr.: _____
Žaliosios kortelės Nr.: _____
Draudimo liudijimas arba žalioji kortelė galioja nuo: _____ iki: _____
Išdavusi įstaiga / tarpininkas: _____
PAVADINIMAS: _____
Adresas: _____
Valstybė: _____
Tel. Nr. / el. paštas: _____
Ar pagal draudimo liudijimą atlyginama žala B transporto priemonėi? ne taip

9. Vairuotojas (žr. vairuotojo pažymėjime)
PAVARDĖ: _____
Vardas: _____
Gimimo data: _____
Adresas: _____
Valstybė: _____
Tel. Nr. / el. paštas: _____
Vairuotojo pažymėjimo Nr.: _____
Kategorija (A, B, ...): _____
Vairuotojo pažymėjimas galioja iki: _____

10. Rodykle nurodykite pradinio smūgio į B tr. priemonę vietą →

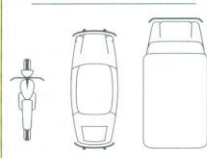

11. Matomi B tr. priemonės sugadinimai: _____

14. Mano pastabos:
Pildoma, jei eismo įvykis įvyko Lietuvoje. / Complete if accident happens in Lithuania.
Patvirtinu, jog esu atsakingas (-a) už padarytą žalą. / I am liable for causing the damage.
V. pavardė / Name: _____
Parašas / Signature: _____

A

B



**Užsirašykite:
ką išmokote?
ko dar gerai nemokate?**

**Pasižymėkite klausimus
tandemo partneriui kito
susitikimo metu ar kitas
pastabas.**